

Naš novi stolp

Zadnja februarska nedelja nas je pričakala v belem in se nikakor ne pusti odgnati pustu, ki z veliko mero potrpežljivosti želi odgnati zimo in v deželo vrhniško priklicati pomlad.

Ne vem kolikokrat letos sem se odpravil na Planino in danes sem izbral pot, ki mi je spustila pamet na pašo. Pripravil naj bi članek o izidu ankete, ki jo je gradbeni odbor za nadomestno gradnjo razglednega stolpa na Planini objavil v decembrski številki Našega časopisa in z anketnimi lističi oborožil Turistično informativni center in kočo na Planini.

Gradbeni odbor za nadomestno gradnjo razglednega stolpa na Planini želi tesno sodelovati z vami, ki vam je znamenitost nad Vrhniko v ponos.

Dosedanji stolp je vzdržal kar celo generacijo (50 let), z nadomestno gradnjo pa želimo ta biser Vrhnike pokloniti še eni generaciji.

V ta namen želimo izpeljati anketo med krajanji, prebivalci sosednjih občin in tudi širšega območja, še posebej pa med obiskovalci Planine in na tak način začutiti utrip, ki nam bo ponudil nove ideje za dokončno odločitev glede stolpa.

Prepričani smo, da bomo prejeli dovolj odgovorov na spodnja vprašanja:

ANKETA	
1. Kakšen (nov) stolp pričakujete na Planini ? (Opiši)	_____
2. V kolikšnem času pričakujete zaključek nadomestne gradnje ? (Obkroži)	_____
(v treh letih, v petih letih, v _____ letih)	
3. Ali ste pripravljeni kakorkoli sodelovati pri nadomestni gradnji ? (Obkroži)	_____
(Pri organizaciji, s prostovoljnim delom, z donatorstvom, s sponzoriranjem ali kako drugače)	

Anketni listič izrežite in ga oddajte na naslednjih lokacijah:

1. v koči na Planini,
2. v Turistično informacijskem centru Vrhnika (TIC-u), Jelovškova 1,
3. v pisarni Planinskega društva Vrhnika, Tržaška 11.

Na teh mestih lahko dvignete anketne lističe in jih izpolnite.

Anketo lahko izpolnite tudi na spletnih straneh Občine Vrhnika: www.vrhnika.si.

Gradbeni odbor za nadomestno gradnjo stolpa na Planini nad Vrhniko

Na Vrhniki, 1. decembra 2005

Da bi mi misel lažje tekla sem izbral pot preko Kurena in v samoti se mi je članek kar ponujal. Narava okoli mene, ki se bi že morala prebujati se je preko noči ponovno odela v belo pregrinjalo, ki je hkrati dušilo moje korake, ki smo v snegu puščali sledi, mešajoč se s sledovi zajca, srn, lisice, le medveda se je še manjkalo.

To je le ena od mnogih poti, ki iz Korit, Stare Vrhnike, preko Storževega griča, Blatnega dola, Gačnika, Starega malna, Jelovice, Strmce, Zaplane, Ulovke in še od kje vodijo proti enemu samemu

cilju – Planini nad Vrhniko. Marsikdo pa zaključi s pravo poslastico pogledov na Julijce, Karavanke, Grintovce, Zasavsko hribovje, pa do primorskega snežaka Snežnika in razen Krima, ponuja hkrati tudi enega najlepših pogledov na Ljubljansko barje. In tudi danes me je v lep snežni poprh odet stolp pričakal, še toliko bolj razigran, kot običajno, saj je v zadnjem mesecu marsikje tekla beseda o njem in ob tem se mu je kar milo storilo. Toda tudi to bo previharil, kot je že marsikaj hujšega in z veseljem bo odstopil mesto svojemu mlajšemu bratu.

Ne samo v gradbenem odboru za nadomestno gradnjo razglednega stolpa na Planini, ampak predvsem v krogih ljubiteljev in obiskovalcev Planine, ki so se odzvali na navedeno anketo.

Odboru ste s tem potrdili smernice, ki si jih je zadal že na ustanovitvenem sestanku v mesecu juliju lansko leto in na februarški seji je odbor na podlagi predvsem vaših želja potrdil izhodišča za izdelavo idejnega projekta za nadomestni stolp.

Kako ste se odzvali na vprašanje: »**Kakšen (nov) stolp pričakujete na Planini ?**« naj spregovori kar spodnji grafični prikaz:

Tip	Lesen	Lesen ali kovinski	Kovinski	Neopredeljen	Skupaj
Število	115	4	8	8	135
%	85,19	2,96	5,93	5,93	100,00

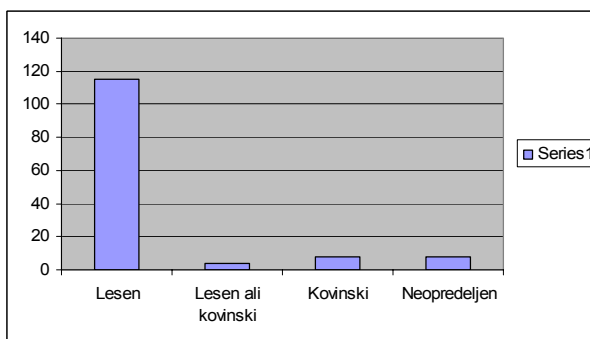
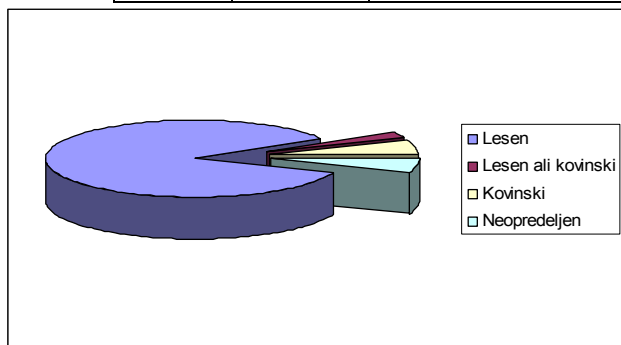

Če kratko povzamem komentarje, ki ste jih v veliki meri dodajali vprašanju, si želite lesen masiven hrastov stolp, ki bo še najmanj eni generaciji nudil prelestne poglede po okolici in se hkrati vklapljal v svojo lepo okolico. Potrdili ste pravilno odločitev gradbenega odbora, da se razgledno ploščad opremi s smerno tablo, kakor smo jo navajeni na nekaterih gorskih vrhovih, prijetno pa ste nas presenetili z idejo, da naj bi na stolpu postavili teleskop, kar bomo seveda pri zasnovi stolpa upoštevali.

V kolikšnem času pričakujete zaključek nadomestne gradnje ? Da, na to vprašanje smo kar s strahom pričakovali vaš odziv, a na koncu se vas je kar dobrih 45 odstotkov odločilo, da naj stolp stoji v treh letih. Prislunhili vam bomo, skupaj z donatorji in sponzorji bomo poizkušali temu ustreči, ne bodimo pa preveč razočarani, če bo stolp stal najkasneje ob 50 letnici ustanovitve Planinskega društva.

Tudi danes polna koč, prijetno vzdušje v njej, ki mu ton dajejo Ema, Mirko in Berto in obljudene poti proti Planini nam sporočajo, da se bo vsak po svoji moči odzval, da bi stolp res stal čez tri leta.

Tip	Čim prej	1 leto	1 ali 3 leta	2 leti	3 leta	3,5 leta	3-5 let	4 leta	5 let	10 let	v nekaj letih	Skupaj
Število	6	18	1	21	61	1	1	4	19	1	2	135
%	4,44	13,33	0,74	15,56	45,19	0,74	0,74	2,96	14,07	0,74	1,48	100,00

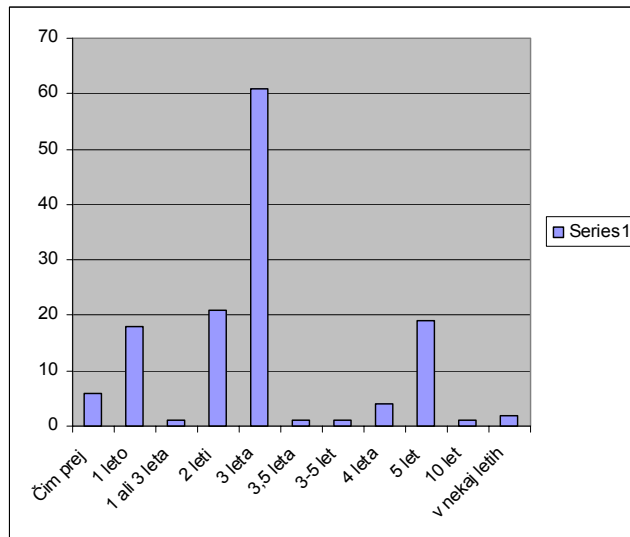
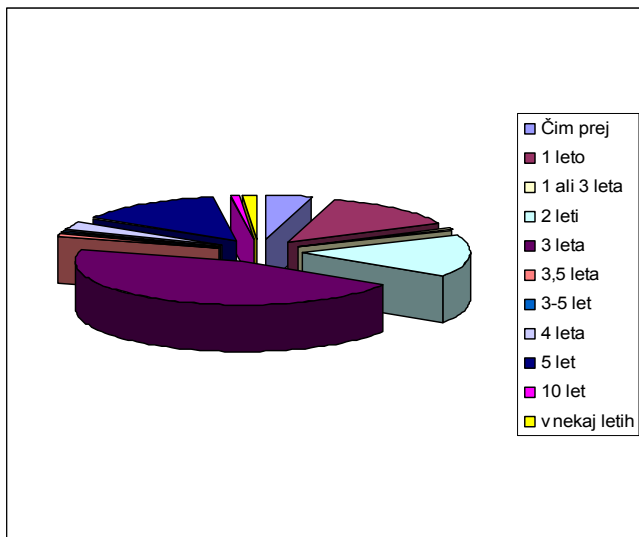

Vaš odziv na vprašanje: **»Ali ste pripravljeni kakorkoli sodelovati pri nadomestni gradnji ?«** je gradbeni odbor še najbolj razveselil, saj vas je več kot 47 odstotkov napisalo, da želite prispevati z donacijami in sponzoriranjem in več kot 38 odstotkov, da želite pomagati s prostovoljnim delom. Kako pa ste se podrobneje odločili naj spregovori spodnji prikaz:

- a) pri organizaciji **ORG** c) z donatorstvom **DON**
 b) s prostovoljnim delom **DEL** d) s sponzoriranjem **SPO**

Način	ORG	DEL	DON	SPO	Neopredeljen	Skupaj
Število	6	46	41	23	19	135
%	4,44	34,07	30,37	17,04	14,07	100,00

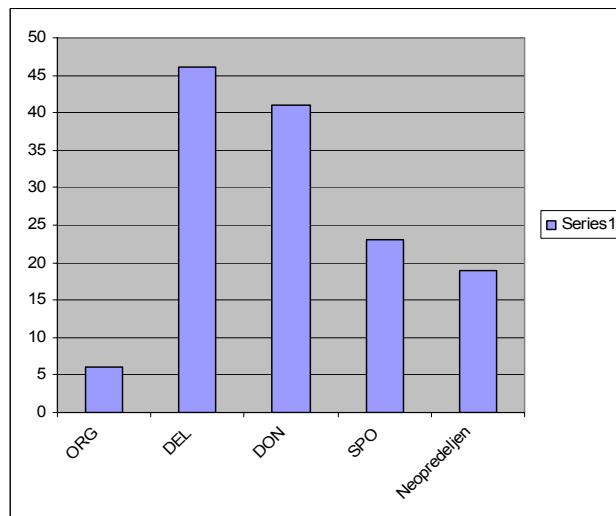
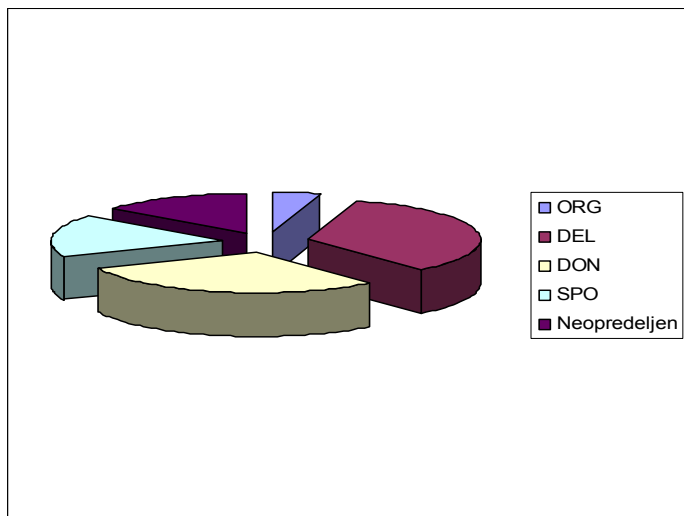

Ravno tu nas od jeseni dalje čaka največ dela, saj si bo gradbeni odbor izdelal načrt akcij zbiranja donatorskih sredstev in obiskovanja sponzorjev, vsi skupaj pa si bomo prizadevali pridobiti za sodelovanje 14 odstotkov »neopredeljenih«.

Vračal sem se ponovno v tihoti nedeljskega dopoldneva čez Blatni dol in na »tankovski cesti«, znanem izhodišču za obiskovalce Planine, ki do tu pridejo z avtomobili, je v meni potrdil našo skupno odločitev:

»Novi stolp bo stal«.

To so mi potrdili številni parkirani avtomobili iz Kopra, Sežane, Ljubljane, Cerknice, Logatca, Vrhnike, Tu so naše rezerve, z novim stolpom se bomo lahko pohvalili širšemu slovenskemu občestvu in mu ponudili možnost, da obiše »ta prečudni kraj« in si obisk popestri s pohodom na Planino, obiskom prijetne kočice in razgledom s stolpa.

Na Vrhniki, 26. februarja 2006

Yeti